

Universidad Católica de La Plata

INFORME PRÁCTICAS PROFESIONALES SUPERVISADAS

ALUMNO:

Erik Enrique Inoñan Castañeda



FECHAS ASISTIDAS



Fecha	Horario	Od. Segu
1 10/9/24	14 A 17 HS	VERELLEN MARTINA Odontóloga REINA DÍAZ DE VESCA S. Odontóloga M.N. 43413 - M.P. 15786
2 13/9/24	17 A 20 HS	VERELLEN MARTINA Odontóloga M.P. 15786
3 17/9/24	14 A 17 HS	VERELLEN MARTINA Odontóloga M.P. 15786
4 22/9/24	17 A 20 HS	HACHEBA CAMILA ODONTÓLOGA M.N. 45743 - M.N. 43260
5 24/9/24	14 A 17 HS	VERELLEN MARTINA Odontóloga M.P. 15786
6 08/10/24	14 A 17 HS	VERELLEN MARTINA Odontóloga M.P. 15786
Fin de semana/ Feriados		Jessica Jessy Martinetti Odontóloga M.N. 36224 M.P. 15.040 Jessica Jessy Martinetti Odontóloga M.N. 36224 M.P. 15.040 ROBI ATALAYA GARCÍA ODONTÓLOGA M.P. 24630 M.N. 42709 ROBI ATALAYA GARCÍA ODONTÓLOGA M.P. 24630 M.N. 42709

ERIK INOÑAN
13/8/2024 14 A 17 HS
20/8/24 14 A 17 HS
27/8/24 14 A 17 HS

VERELLEN MARTINA
Odontóloga
M.P. 15786

SEGURO
SOCIEDAD ODONTOLÓGICA

☐ Total: 13 fechas

- 13/08/2024
- 20/08/2024
- 27/08/2024
- 10/09/2024
- 13/09/2024
- 17/09/2024
- 24/09/2024
- 08/10/2024
- 22/09/2024 - FDS
- 27/10/2024 - FDS (2)
- 03/11/2024 - FDS (2)



FECHA	TURNO	SEXO		EDAD		MOTIVO DE CONSULTA					TRATAMIENTO			
	Tarde	M	F	Adulto	Niño	Caída de provisorio	Caries, LV	Caída perno	Restauración	Otros alveolitis, pericoronaritis	Material provisorio	Apertura conducto	Cementación	Restauración
13/08	2-5	4	5	8	1	34, 37	28, 36, 46, 37, 24		21	25	II	IIII		I
20/08	2-5	4	1	5	0	17	15, 36, 27		26		I	III		I
27/08	2-5	5	1	5	1		26, 27, 46, 26, 46, 47, 84					IIIIII		
10/09	2-5	6	4	10	0	37, 36,	36, 14, 17	11, 12	11,11	15,25,26	II	III	II	II
13/09	5-8	3	6	9	0		25, 36, 36, 15	22	11, 21	48, 17, 38		IIII	I	II
17/09	2-5	4	4	8	0	27	23, 16, 38, 23		11	18,17	I	IIII		I
22/09	5-8	5	3	7	1	25,14	46, 36, 14, 25		21	38	II	IIII		I
24/09	2-5	4	1	4	1		26, 14, 15,65	42				IIII	I	
08/10	2-5	2	4	6	0	47, 47, 45	12	13		14, 48	III	I	I	
27/10	12-6	2	5	7	0	44, 11, 15	45, 13	11		26	III	II	I	
03/11	12-6	1	6	7	0	21	37, 14, 17		11	47, 18	I	III		I

*Total:
80 pacientes*

*Niños: 4
Adultos: 76*

MOTIVO DE CONSULTA

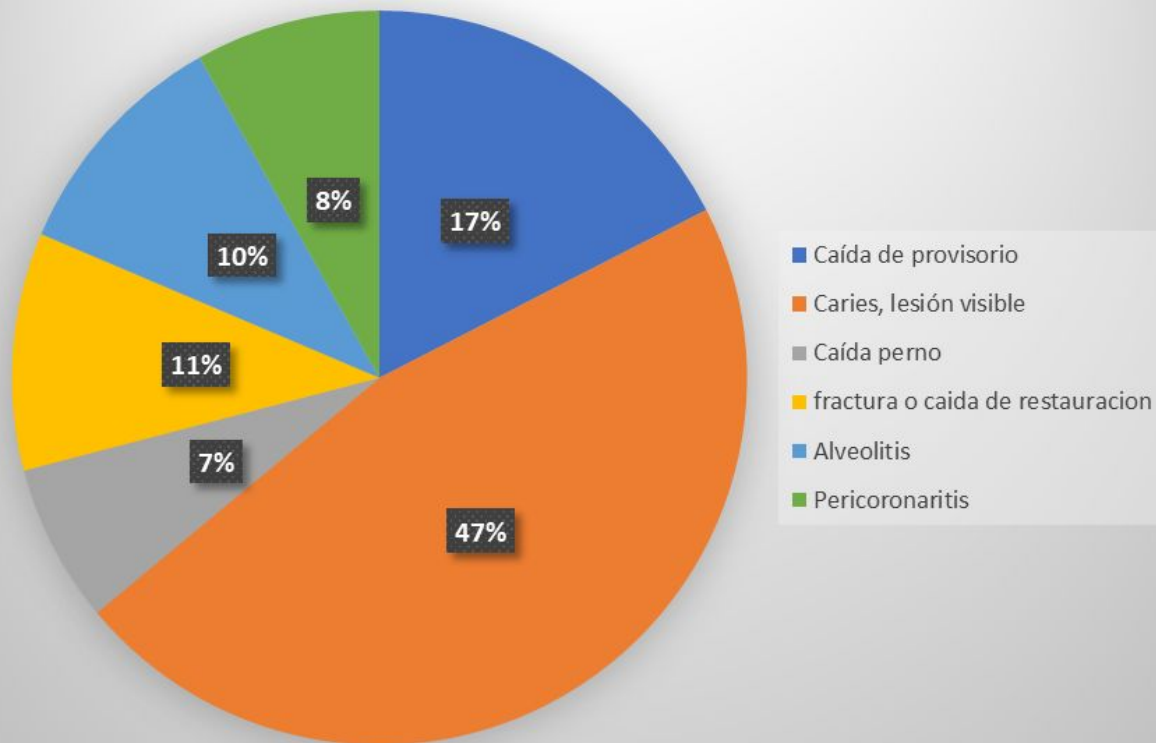

**CARIES AMPLIA
RX LV:
TRATAMIENTO DE
CONDUCTOS
(47%)**

SEXO SEGÚN MOTIVO DE CONSULTA

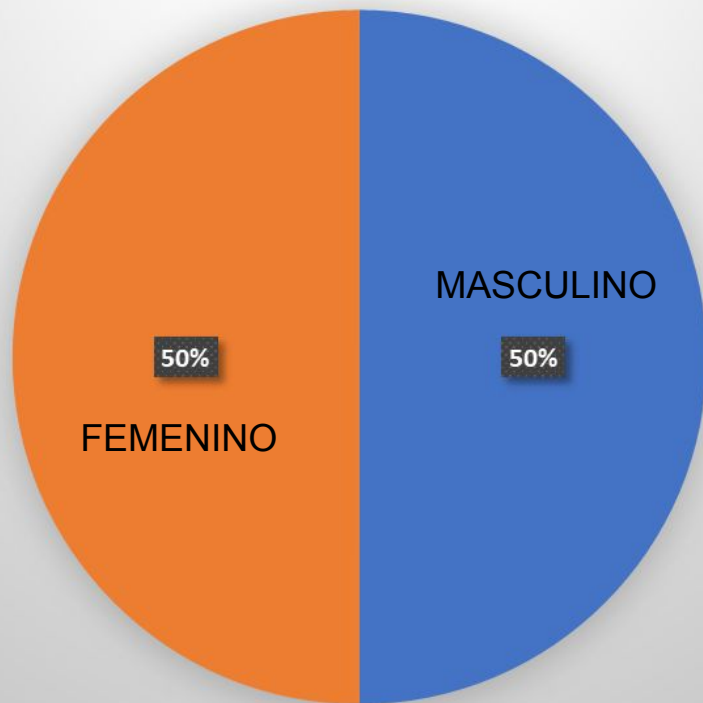

*AMBOS SEXOS SE
PRESENTAN EN IGUAL
ASISTENCIAS*

M: 40

F: 40

TRATAMIENTOS

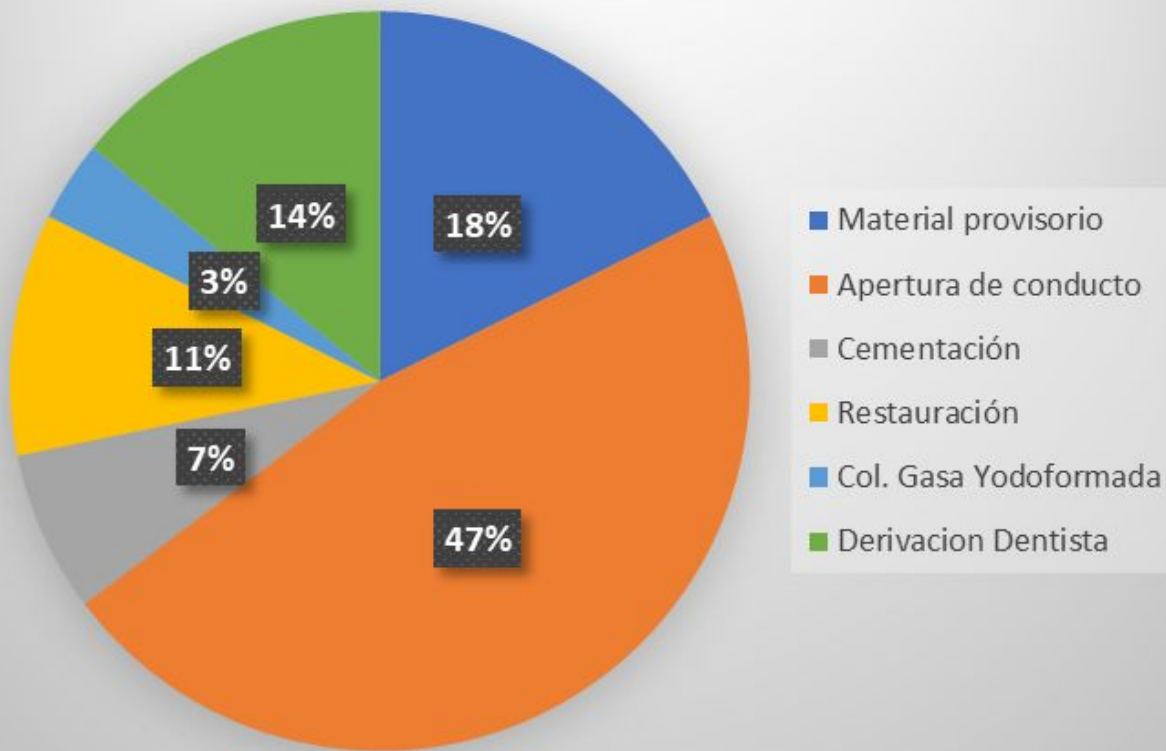

**APERTURA DEL
CONDUCTO
40 PACIENTES
(47%)**

SEXO

CAÍDA DE PROVISORIO

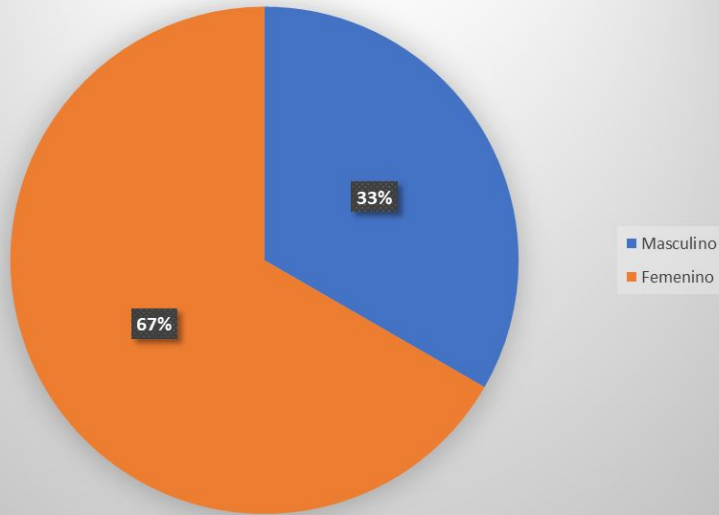

PREDOMINANCIA SEXO FEMENINO (67%) SOBRE EL MASCULINO (33%)

PIEZAS DENTARIAS

CAÍDA DE PROVISORIO

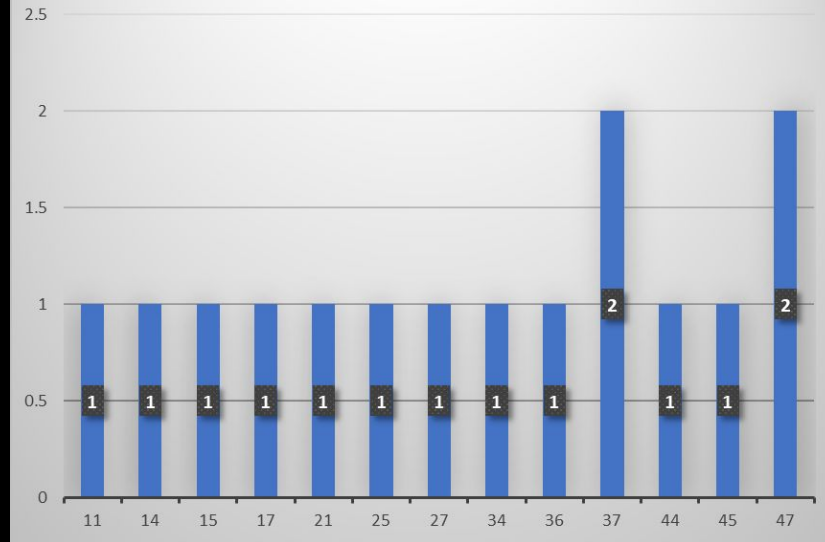

LA PD 37 Y 47 SON LAS QUE SE PRESENTAN A CONSULTA EN MAYOR CANTIDAD

SEXO

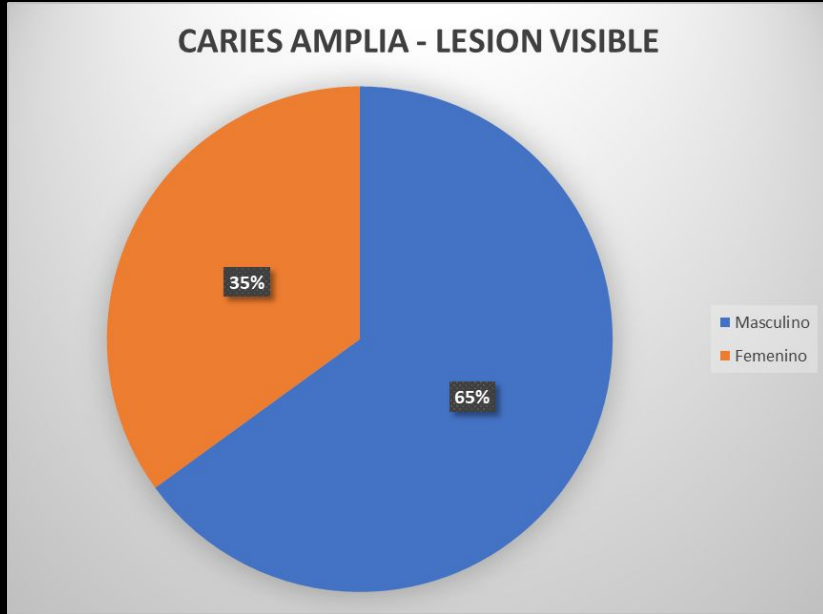

PREDOMINANCIA SEXO
MASCULINO (65%) SOBRE EL
FEMENINO (35%)

PIEZAS DENTARIAS

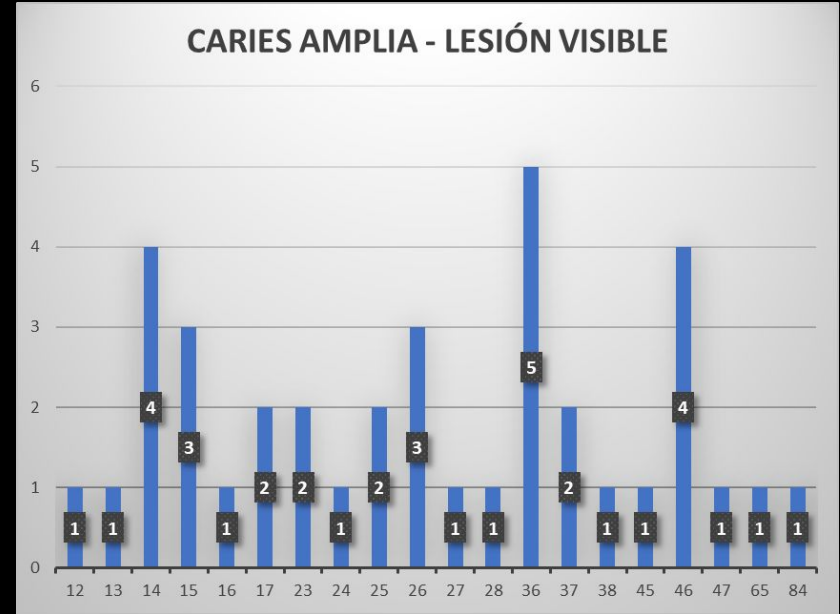

LA **PIEZA DENTARIA 36** ES LA
QUE SE PRESENTA A CONSULTA
EN MAYOR CANTIDAD

SEXO

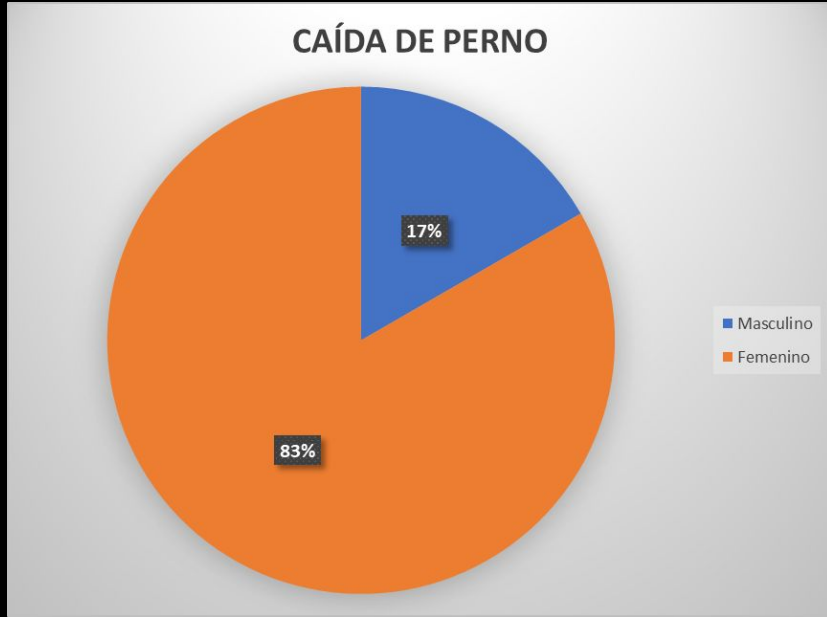

PREDOMINANCIA SEXO
FEMENINO (83%) SOBRE EL
MASCULINO (17%)

PIEZAS DENTARIAS

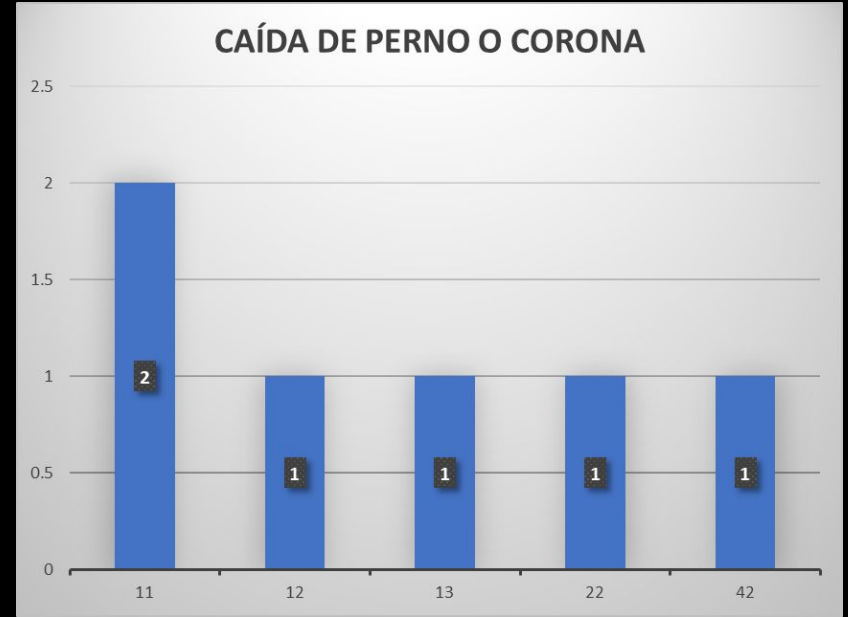

LA **PIEZA DENTARIA 11** ES LA QUE
SE PRESENTA A CONSULTA EN
MAYOR CANTIDAD

SEXO

FRACTURA O CAÍDA DE RESTAURACION

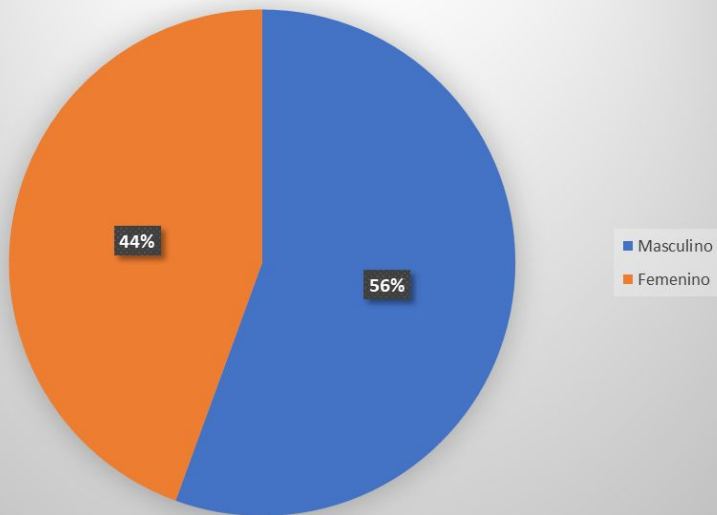

*PREDOMINANCIA SEXO
MASCULINO (56%) SOBRE EL
FEMENINO (44%)*

PIEZA DENTARIA

FRACTURA O CAÍDA DE RESTAURACIÓN

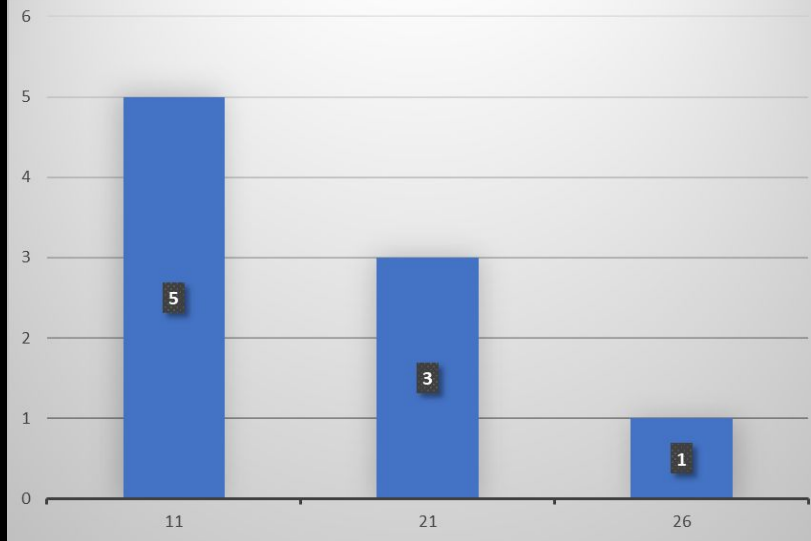

*LA PIEZA DENTARIA 11 ES LA QUE
SE PRESENTA A CONSULTA EN
MAYOR CANTIDAD*

SEXO

ALVEOLITIS

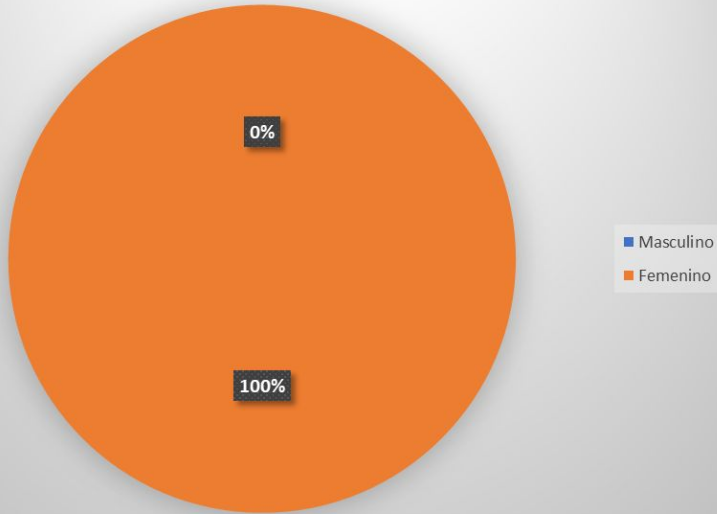

**PREDOMINANCIA TOTAL
SEXO FEMENINO (100%)**

PIEZAS DENTARIAS

ALVEOLITIS

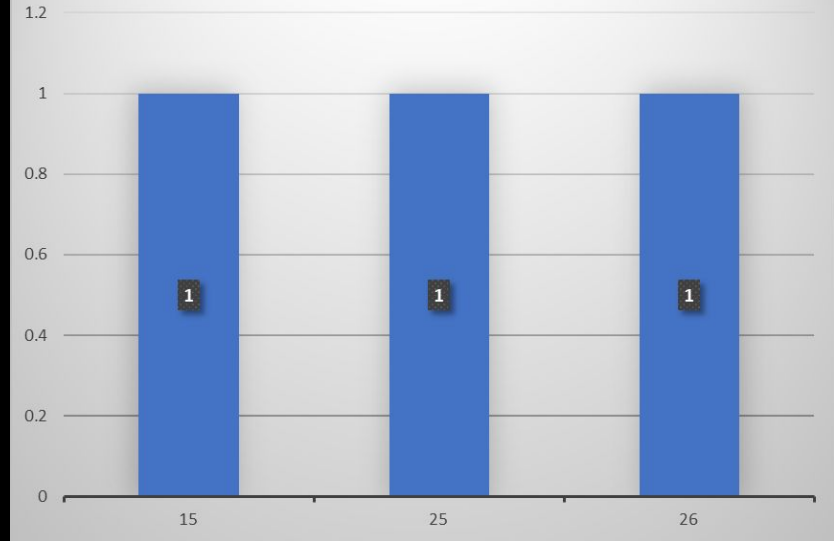

**TODAS LAS PIEZAS EN LA MISMA
CANTIDAD**

SEXO

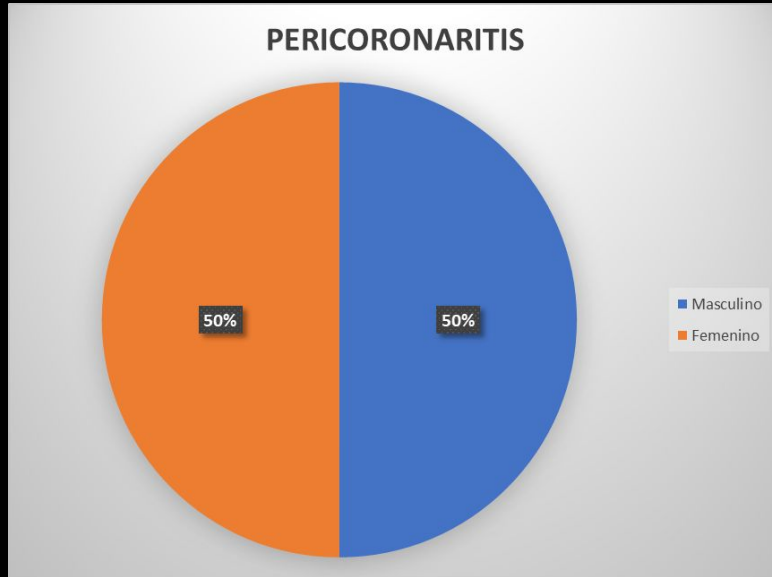

*AMBOS SEXOS PRESENTAN
EL MISMO PORCENTAJE DEL
50%*

PIEZAS DENTARIAS

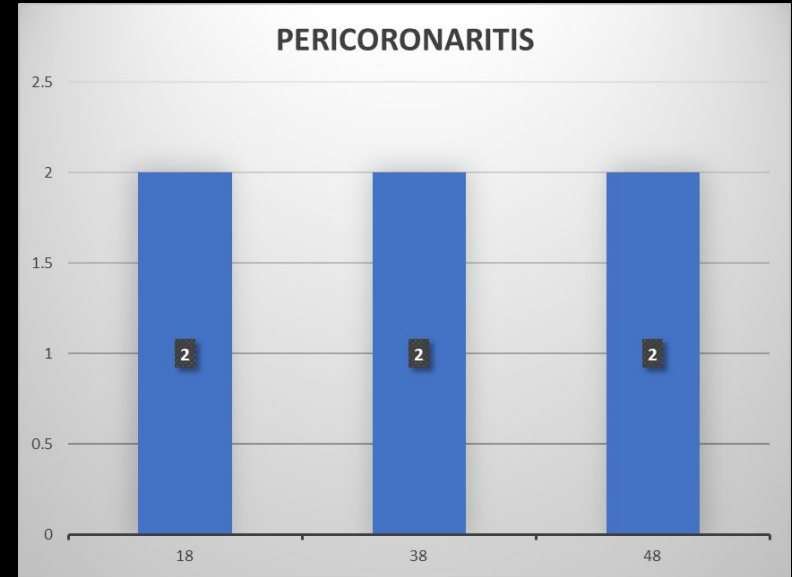

*TODAS LAS PIEZAS SE
PRESENTARON EN LA MISMA
CANTIDAD*

SEXO

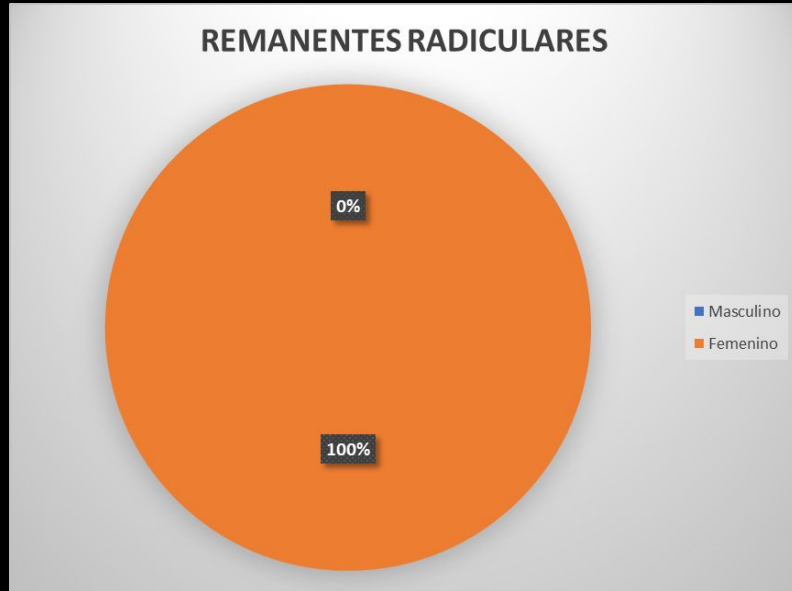

PREDOMINANCIA SEXO MASCULINO (65%) SOBRE EL FEMENINO (35%)

PIEZAS DENTARIAS

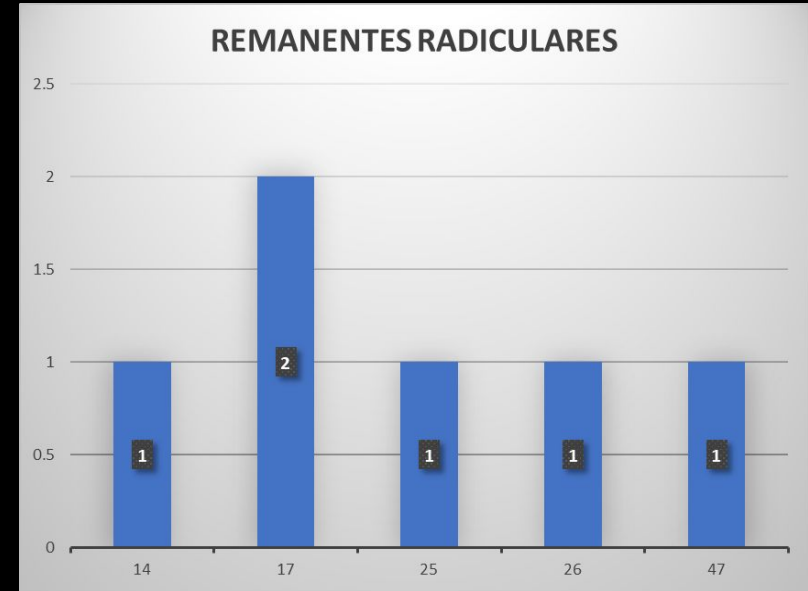

LA PIEZA DENTARIA 17 ES LA QUE SE PRESENTA A CONSULTA EN MAYOR CANTIDAD