Proyecto Final de Diagnóstico Clínico

NOMBRE DEL GRUPO

BIOFILM

Presentación del caso

- **Nombre del Paciente:** Summer Perez
- **Edad:** 42 años
- Madre de un niño
- **Motivo de consulta:** Emergencia por un accidente automovilistico hace un par de meses (traumatismo) y desea relizarse un chequeo de todos sus piezas dentarias.
- **Objetivos del paciente:** Lograr recuperar la sonrisa y la reposición de todas sus paletas

Consulta Odontológica

Prevención

PREVENCION PRIMARIA

Objetivo: Evitar la aparición de enfermedades o problemas de salud

.Acciones:

- Promoción de hábitos de higiene oral
- Campañas de concientización de la importancia de asistir al odontólogo regularmente

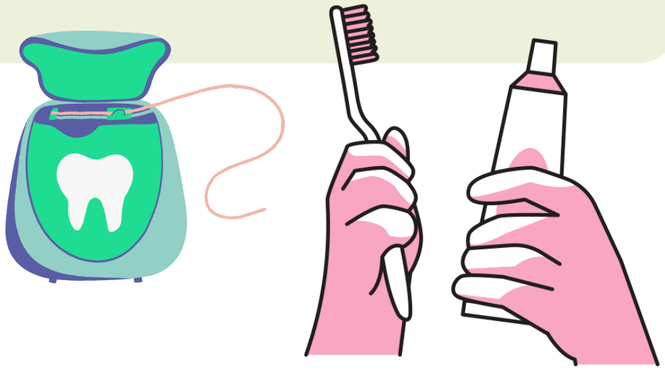

PREVENCION SECUNDARIA

Objetivo: Detectar y tratar enfermedades en sus etapas iniciales

Acciones:

- Exámenes regulares para la detección temprana de caries
- Radiografía dentales para evaluar problemas ocultos
- Selladores

PREVENCION TERCIARIA

Objetivo: Reducir el impacto de una enfermedad ya establecida, prevenir complicaciones y rehabilitar.

Acciones:

- Tratamientos designados a cada enfermedad
- Rehabilitación oral

Historia Clínica

Este cuestionario tiene el tenor de una "Declaración Jurada"

¿Padre con vida? SI ☒ NO ☐ enfermedad que padece o padeció ……----------

¿Madre con vida? SI ☒ NO ☐ enfermedad que padece o padeció ……Diabetes

¿Hermanos? ¿SI ☐ NO ☒ sanos? ……

¿Sufre de alguna enfermedad? ¿SI ☐ NO ☐ ☐de que?……

¿Hace algún tratamiento médico? ¿SI ☐ NO ☐ cuál? ……'

¿Qué medicamento/s consume habitualmente? …….....

¿Qué medicamentos ha consumido en los últimos 5 años?……

¿Realiza algún deporte? SI ☐ NO ☒

Nota algún malestar al realizarlo SI ☐ NO ☐

¿Es alérgico a alguna droga? SI ☒ NO ☐

a la anestesia…. a la penicilina …..

otros…… ¿Cuándo le sacan una muela o se lastima, cicatriza bien? sangra mucho?

…Cicatriza bien……

Tiene problema de colágeno (hiperlaxitud)? SI ☐ NO ☒

¿Antecedentes de fiebre reumática? SI ☐ NO ☒

¿Se protege con alguna medicación?…….. ..

¿Es diabético? ¿SI ☐ NO ☒ está controlado? …….con qué?……

¿Tiene algún problema cardíaco? ¿ SI ☐ NO ☒ cuál?……

Toma seguido aspirina y/o anticoagulante? ¿SI ☒ NO ☐ con qué frecuencia?..2 veces al mes……

¿Tiene presión alta? SI ☐ NO ☒

Chagas? ¿SI ☐ NO ☒ está en tratamiento?……

¿Tiene problemas renales? SI ☐ NO ☒

¿Ulcera Gástrica? SI ☐ NO ☐ ¿Tuvo hepatitis? SI ☒ NO ☐ de qué tipo? A ☐ B ☒ C ☐

¿Tiene algún problema hepático? SI ☐ NO ☒ ¿cuál? ……

¿Tuvo convulsiones? SI ☐ NO ☒

¿Es epiléptico? SI ☒ NO ☐ medicación que toma. Lacmital 50g……

¿Ha tenido Sífilis o Gonorrea? SI ☐ NO ☒ Otra enfermedad infecto-contagiosa? SI ☐ NO ☒

¿Tuvo transfusiones? SI ☐ NO ☒

¿Fue operado alguna vez? SI ☐ NO ☒ ¿de qué?……

¿Cuando?……

¿Tiene algún problema respiratorio? SI ☐ NO ☒ cuál? ……

¿Fuma? SI ☒ NO ☐

¿Está embarazada? SI ☐ NO ☒

de ¿cuántos meses?…… .

¿Hay alguna otra enfermedad o recomendación de su médico que quiera dejar constancia? SI ☐ NO ☒

¿cuál?……

¿Realiza algún tipo de tratamiento homeopático, Acupuntura, otros? No……

Médico clínico: .Gustavo Mansilla……

Clínica/Hospital en caso de hacer falta derivación: …San Martin …..

Historia Clínica Odontológica

¿Por qué asistió a la consulta? Examen, diagnóstico, fichado y plan de tratamiento.

Consultó antes con algún otro profesional? SI ☒ NO ☐

¿Tomó algún medicamento? SI ☐ NO ☐

Nombre de los medicamentos: Aspirina, Lacmital 50g y Insulina

¿Desde cuándo? 26 años

Obtuvo resultados SI ☐ NO ☒

¿Ha tenido dolor? Suave ☐ Moderado ☒

Intenso ☐ Temporario ☐ Intermitente ☐

Continuo ☐ Espontáneo ☐ Provocado ☐

Al frío ☐ Al calor ☐

Localizado ☒ dónde? En la cabeza.

Irradiado ☒ hacia dónde? En la sien

¿Puede calmarlo con algo? Aspirina

¿Sufrió algún golpe en los dientes? SI ☒ NO ☐

¿cuándo? 4 meses cómo se produjo? Accidente automovilístico (un choque y guantera)

¿Se le fracturó algún diente? SI ☒ NO ☐

cuál? Centrales y laterales

recibió algún tratamiento? ……

¿Tiene dificultad para hablar? Sí

para masticar… Sí

para abrir la boca?……

para tragar los alimentos? No

¿Ha observado algo anormal en los labios? No.

lengua? …….. paladar? ☒… piso de boca?……..

carrillos?..... rebordes?……trígono……. retromolar?….

Qué tipo de lesiones presenta:

¿Manchas? SI ☒ NO ☐

¿Abultamiento de los tejidos? SI ☐ NO ☒

¿Ulceraciones? SI ☒ NO ☐ ¿Ampollas? SI ☐ NO ☒

Otro……

¿Le sangran las encías? SI ☐ NO ☒ ¿cuándo? ……

¿Sale pus de algún lugar de su boca? SI ☐ NO ☒ de dónde? ……

¿Tiene movilidad en sus dientes? SI ☒ NO ☐ al morder siente altos los dientes? ……..

¿Ha tenido la cara hinchada? SI ☐ NO ☒

Se puso hielo?.....calor?.....otros?.....

Momentos de azúcar diario Sí, en almuerzos y meriendas.

Índice de placa 20%……..

Estado de la higiene bucal:

Muy bueno ☐ Bueno ☐ Deficiente ☒ Malo ☐

Odontograma

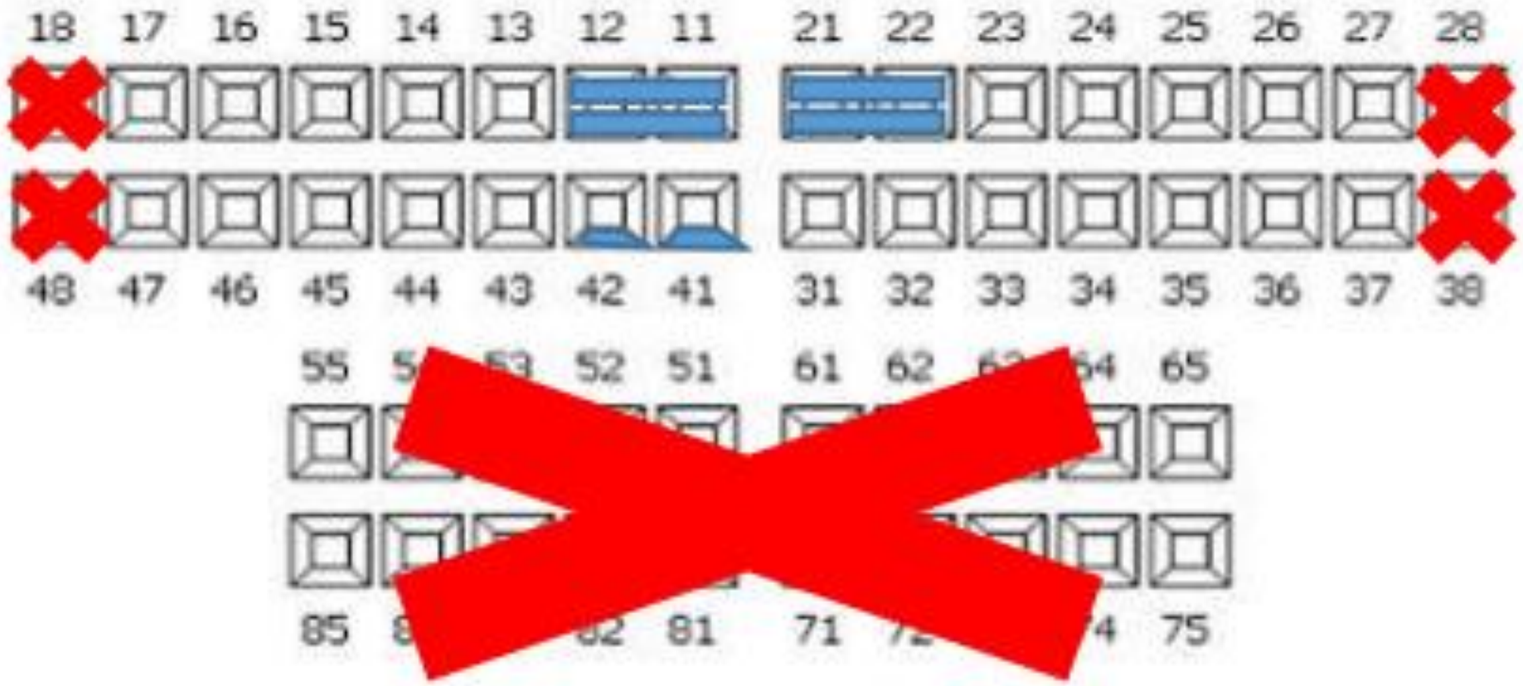

Cant. de peizas existentes | 2 | 8 |

PLAN DE TRATAMIENTO

1.- HISTORIA CLINICA

- Obtenemos información detallada de la paciente donde nos manifestó que tenia mucho dolor en los incisivos centrales y laterales superiores.
- Realizamos una pequeña entrevista para conocer los síntomas y preocupaciones de la paciente.

2.-EXAMEN CLINICO

- Realizamos un examen completo de la boca para evaluar la salud dental y diagnosticar posibles enfermedades, donde presento caries vestibular en el incisivo central y lateral inferior derecho y manchas en el paladar.

3.- DIAGNOSTICO

- Utilizada la información recopilada se realizo un diagnostico preciso.
- Identificando cualquier enfermedad dental, periodontal u oral existente.

PLAN DE TRATAMIENTO

4.- ESTABLECIMIENTO DE OBJETIVOS

- Definir los objetivos específicos del tratamiento, teniendo en cuenta las necesidades y expectativas del paciente

5.- PLANIFICACION DEL TRATAMIENTO

- Diseñar un plan de tratamiento detallado que aborde cada problema identificado.
- Considerar las opciones de tratamiento disponible y discutir las ventajas y desventajas con la paciente.

6.- CONSENTIMIENTO INFORMADO

- Asegurarnos de que la paciente comprenda completamente el plan de tratamiento y que de su consentimiento .

PLAN DE TRATAMIENTO

7.- EDUCAR AL PACIENTE

- Proporcionar al paciente información sobre la importancia del cuidado dental y la prevención.
- Ofrecer pautas especificas para el cuidado oral en el hogar

8.- SEGUIMIENTO DEL PLAN

- Realizar un seguimiento regular para evaluar el proceso del tratamiento y ver que no haya complicaciones.
- En función de la respuesta del paciente y cualquier cambio en su boca

PLAN DE TRATAMIENTO DEL PACIENTE

La paciente Summer Pérez de 42 años, nos comento que sufrió un traumatismo por un accidente automovilístico y que presentaba mucho dolor en sus dientes centrales y laterales superiores, nos comento que se automedica, que es alérgica a la penicilina, que fuma y se muerde las uñas.

Se realizo un examen clínico donde se pudo observar que tenia que extraerse las piezas dentarias 11,12,21 y 22. Presenta caries vestibular en el incisivo central y lateral inferior derecho y no presentaba los terceros molares.

PLAN DE TRATAMIENTO DEL PACIENTE

Se le identifico varios problemas dentales, incluyendo periodontitis debido al tabaquismo, ulceraciones y manchas en el paladar.

Se le explico al paciente lo que presentaba y su posible tratamiento donde se le informaba sobre la extracción de los dientes centrales y laterales para usar implantes, también que se llevaría a cabo varias sesiones puesto que tocaba realizar el arreglo de las caries presentada en el incisivo central y lateral inferior derecho por lado vestibular.

PLAN DE TRATAMIENTO DEL PACIENTE

Con el consentimiento firmado se procedió a la extracción de las piezas dentarias se le realizo la toma de impresión del maxilar superior para después mandar al mecánico dental donde se le confeccionaría los implantes de la paciente.

En la segunda cita se realiza el arreglo de las caries.

Una vez elaborado los implantes, la Odontóloga se los coloca a la paciente, se le explica que seguirá en observación por futuros inconvenientes, que presente, se le explica sobre los cuidados y técnicas de la salud oral (Como el correcto cepillado y uso del hilo dental) para prevenir futuras enfermedades.

PLAN DE TRATAMIENTO DEL PACIENTE

Al finalizar el tratamiento la paciente salió satisfecha con el objetivo que se presento en la primera consulta que fue:
“LOGRAR RECUPERAR LA SONRISA, LA REPOSICION DE TODAS LAS PALETAS”

Conclusión

Anamnseis (alergias, medicamentos, hábitos)

- Examen clínico: Evaluación exhaustiva de la cavidad oral
- Material complementario: radiografías
- Diagnostico: interpretando hallazgos
- Plan de tratamiento
- En conjunto, estos temas no solo optimizan la atención médica de calidad, sino que también contribuyen a la prevención de enfermedades y al bienestar general del paciente.

Preguntas

1. ¿Cuál es el motivo de consulta de Samer Pérez?
2. ¿Qué protocolos de desinfección y esterilización se deben de seguir en el entorno odontológico, para garantizar la bioseguridad del odontólogo, su asistente, pacientes y familiares?

3. ¿Por qué es crucial contar con la historia clínica y el odontograma al tratar a un paciente?

4. ¿A partir de qué edad es recomendable acudir al odontólogo y cada cuánto hay que hacerse un chequeo?

5. Según lo expuesto ¿En que nivel de prevención se encuentra Sumer Pérez? ¿Hubieran esperado tanto tiempo, para acudir a atención odontológica?